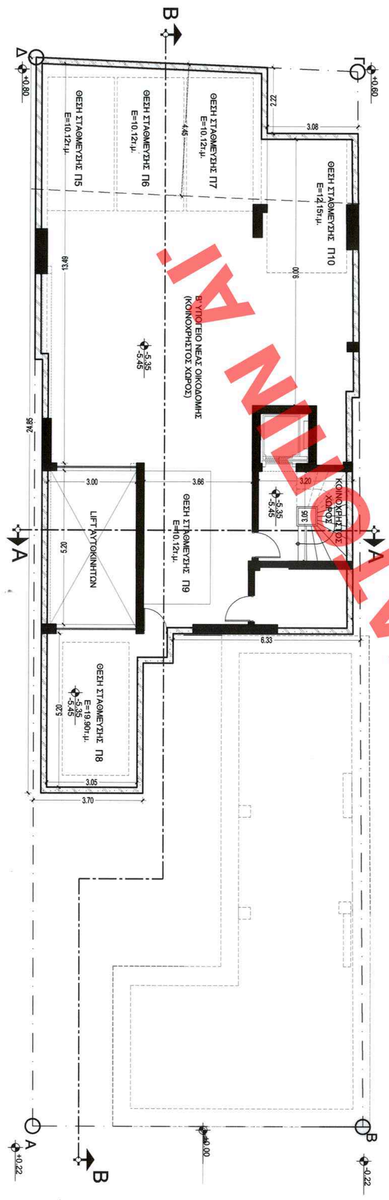

ΟΔΟΣ ΑΜΦΙΚΤΥΟΝΟΣ (πλάτους 10μ)

ΚΑΤΟΨΗ Β' ΥΠΟΓΕΙΟΥ

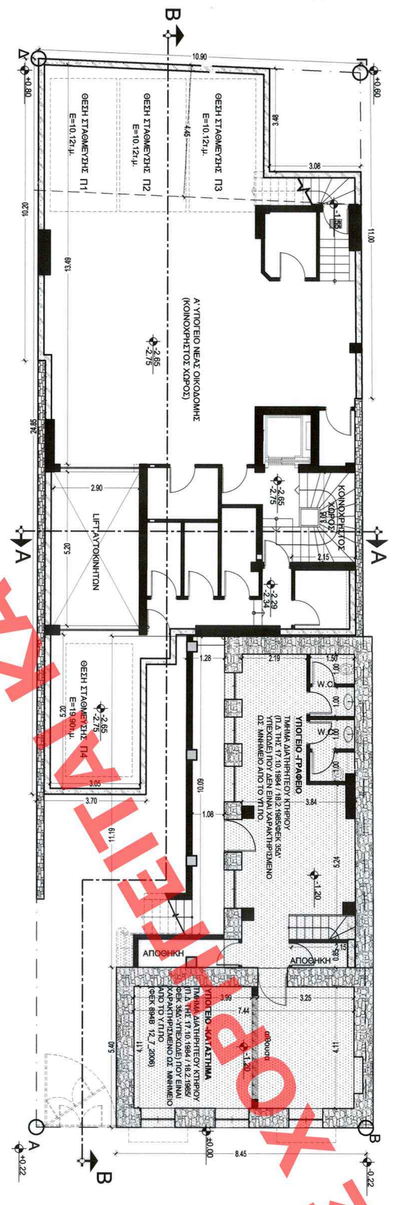

ΟΔΟΣ ΑΜΦΙΚΤΥΟΝΟΣ (πλάτους 10μ)

ΚΑΤΟΨΗ Α' ΥΠΟΓΕΙΟΥ

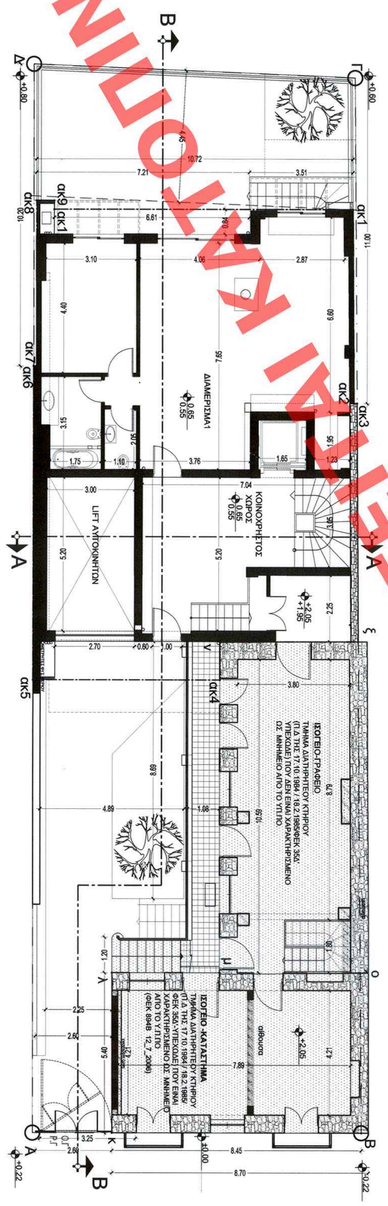

ΟΔΟΣ ΑΜΦΙΚΤΥΟΝΟΣ (πλάτους 10μ)

ΚΑΤΟΨΗ ΙΣΟΓΕΙΟΥ

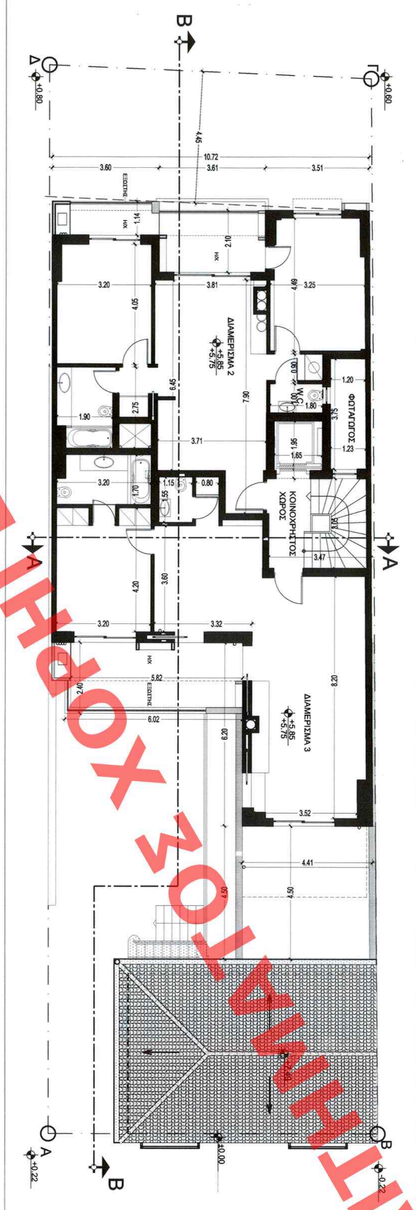

ΟΔΟΣ ΑΜΦΙΚΤΥΟΝΟΣ (πλάτους 10μ)

ΚΑΤΟΨΗ Α ΟΡΟΦΟΥ

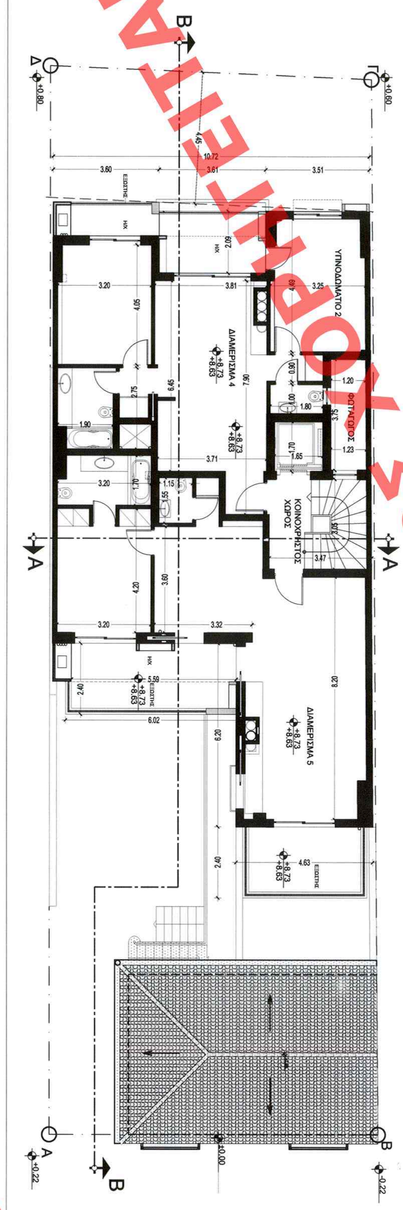

ΟΔΟΣ ΑΜΦΙΚΤΥΟΝΟΣ (πλάτους 10μ)

ΚΑΤΟΨΗ Β ΟΡΟΦΟΥ

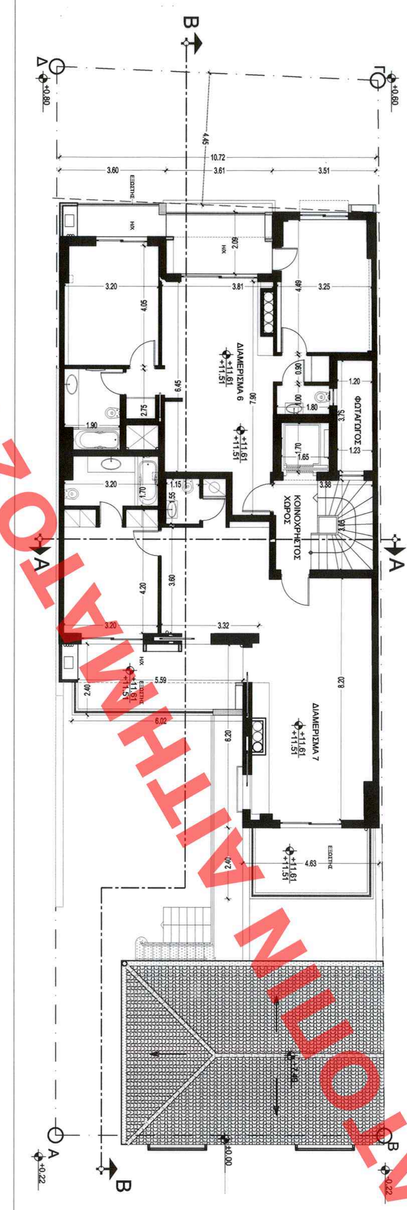

ΟΔΟΣ ΑΜΦΙΚΤΥΟΝΟΣ (πλάτους 10μ)

ΚΑΤΟΨΗ Γ ΟΡΟΦΟΥ

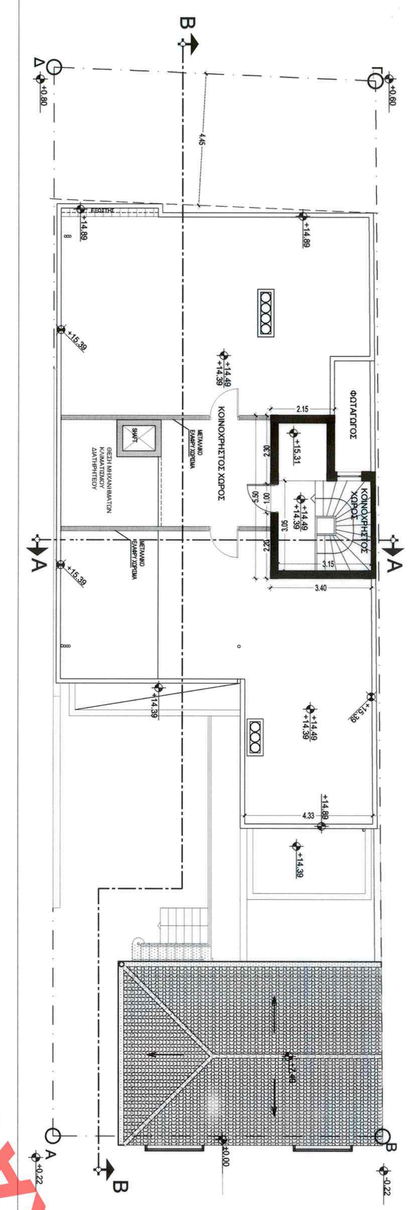

ΟΔΟΣ ΑΜΦΙΚΤΥΟΝΟΣ (πλάτους 10μ)

ΚΑΤΟΨΗ ΔΩΜΑΤΟΣ

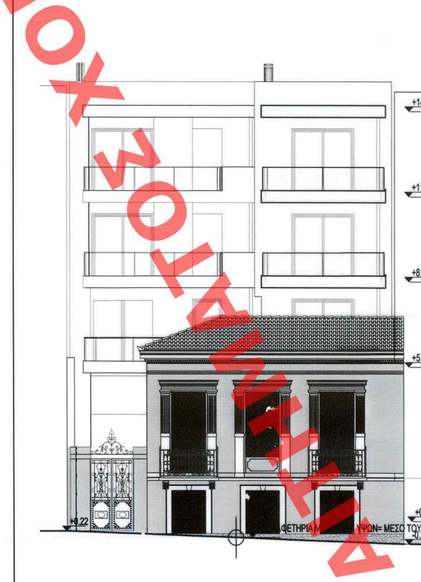

ΚΥΡΙΑ ΟΨΗ

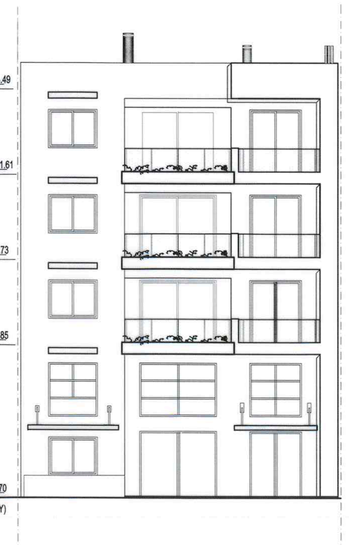

ΟΠΙΣΘΙΑ ΟΨΗ

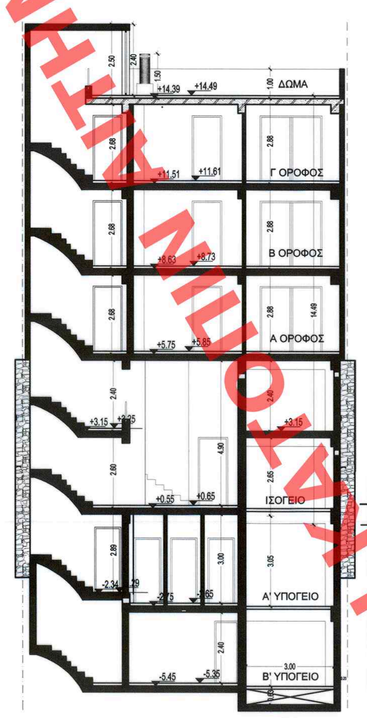

ΤΟΜΗ Α-Α

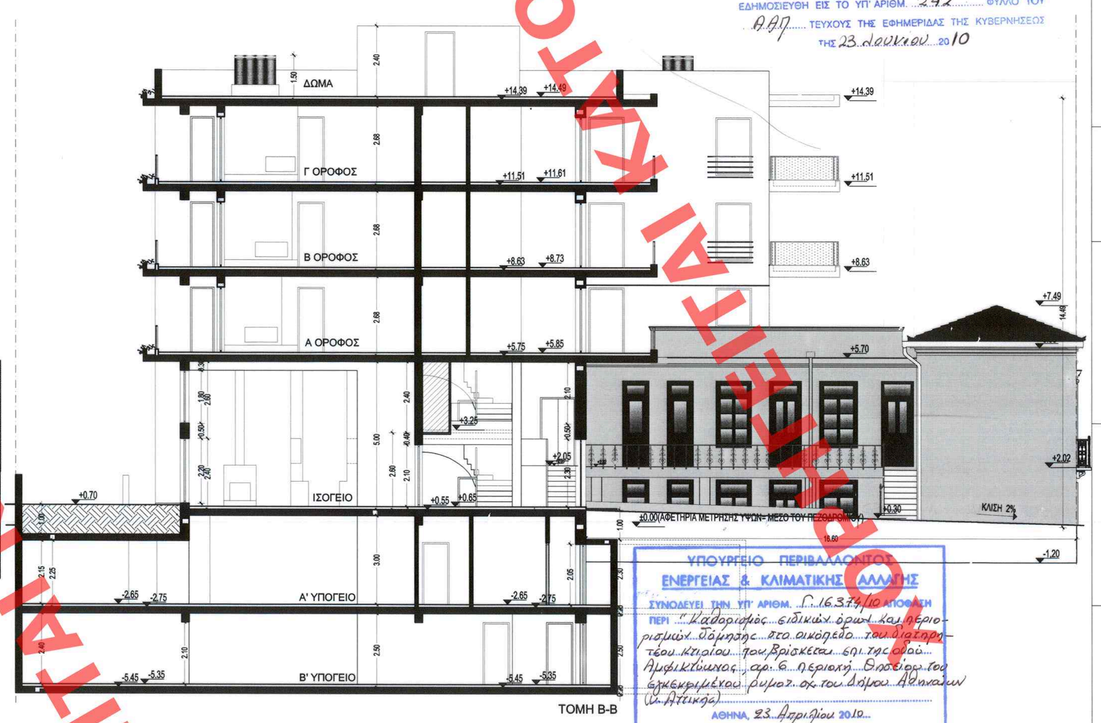

ΤΟΜΗ Β-Β

ΕΔΗΜΟΣΙΕΥΘΗ ΕΙΣ ΤΟ ΥΠ' ΑΡΙΘΜ. 242 ΦΥΛΛΟ ΤΟΥ ΑΑΠ ΤΕΥΧΟΥΣ ΤΗΣ ΕΦΗΜΕΡΙΔΑΣ ΤΗΣ ΚΥΒΕΡΝΗΣΕΩΣ ΤΗΣ 23 Ιουνίου 2010

ΥΠΟΥΡΓΕΙΟ ΠΕΡΙΒΑΛΛΟΝΤΟΣ ΕΝΕΡΓΕΙΑΣ & ΚΛΙΜΑΤΙΚΗΣ ΑΛΛΑΓΗΣ
ΣΥΝΟΔΕΥΕΙ ΤΗΝ ΥΠ' ΑΡΙΘΜ. Γ.16374/10 ΑΠΟΦΑΣΗ ΠΕΡΙ "Καθορισμός ειδικών όρων και περιορισμών δόμησης στο οικόπεδο του διατηρητέου κτιρίου που βρίσκεται επί της οδού Αμφικτύονος 6, στο Θησείο, φερόμενου ως ιδιοκτησία της εταιρείας ΕΜΒΑΤΗΣ Α.Ε. (Δ. Αττικής)"
ΑΘΗΝΑ, 23 Απριλίου 2010
Δ/ΝΤΗΣ
Γ. ΜΑΝΟΥΡΗΣ

ΥΠΟΥΡΓΕΙΟ ΠΕΡΙΒΑΛΛΟΝΤΟΣ ΧΩΡΟΤΑΞΙΑΣ ΚΑΙ ΔΗΜΟΣΙΩΝ ΕΡΓΩΝ

ΔΙΕΥΘΥΝΣΗ ΠΟΛΕΟΔΟΜΙΚΟΥ ΣΧΕΔΙΑΣΜΟΥ
ΤΜΗΜΑ ΠΑΡΑΔΟΣΙΑΚΩΝ ΟΙΚΙΣΜΩΝ

ΘΕΣΗ : ΑΜΦΙΚΤΥΟΝΟΣ 6, ΘΗΣΕΙΟ

ΘΕΜΑ : ΚΑΤΟΨΕΙΣ ΥΠΟΓΕΙΟΥ Α & Β, ΙΣΟΓΕΙΟΥ, ΟΡΟΦΩΝ Α-Β-Γ & ΔΩΜΑΤΟΣ
ΤΟΜΕΣ Α-Α & Β-Β
ΚΥΡΙΑ ΟΨΗ (Αμφικτύονος) & ΟΠΙΣΘΙΑ ΟΨΗ

ΕΡΓΟ : Καθορισμός συμπληρωματικών όρων και περιορισμών δόμησης σε διατηρητέο κτίριο που βρίσκεται επί της οδού Αμφικτύονος 6 στο Θησείο, φερόμενου ως ιδιοκτησία της εταιρείας ΕΜΒΑΤΗΣ Α.Ε.

Αρ.Φακ. 66/10
σχ. 3

ΚΛ : 1/100

ΧΟΡΗΓΕΙΤΑΙ ΚΑΤΟΠΙΝ ΑΙΤΗΜΑΤΟΣ ΧΟΡΗΓΕΙΤΑΙ ΚΑΤΟΠΙΝ ΑΙΤΗΜΑΤΟΣ ΧΟΡΗΓΕΙΤΑΙ ΚΑΤΟΠΙΝ ΑΙΤΗΜΑΤΟΣ